

Résultats obtenus avec la mousse topique ZORYVE (roflumilast) à 0,3 % dans le cadre de l'essai pivot de phase III STRATUM

Cuir chevelu



Départ

AGI = 4



Semaine 2

AGI = 2

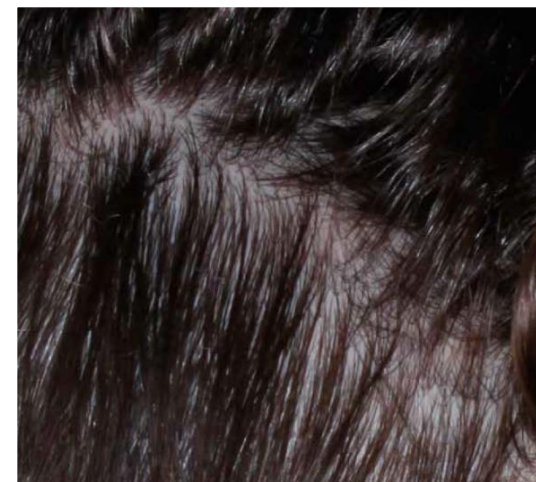

Semaine 8

AGI = 1

Patient réel de l'essai clinique



Le critère principal d'efficacité était la réussite de l'évaluation globale par l'investigateur (IGA) à la semaine 8, définie par une IGA de 0 (disparition complète des lésions) ou 1 (disparition quasi complète des lésions) et une amélioration de ≥ 2 grades par rapport au départ.

Résultats obtenus avec la mousse topique ZORYVE (roflumilast) à 0,3 % dans le cadre de l'essai pivot de phase III STRATUM

Visage

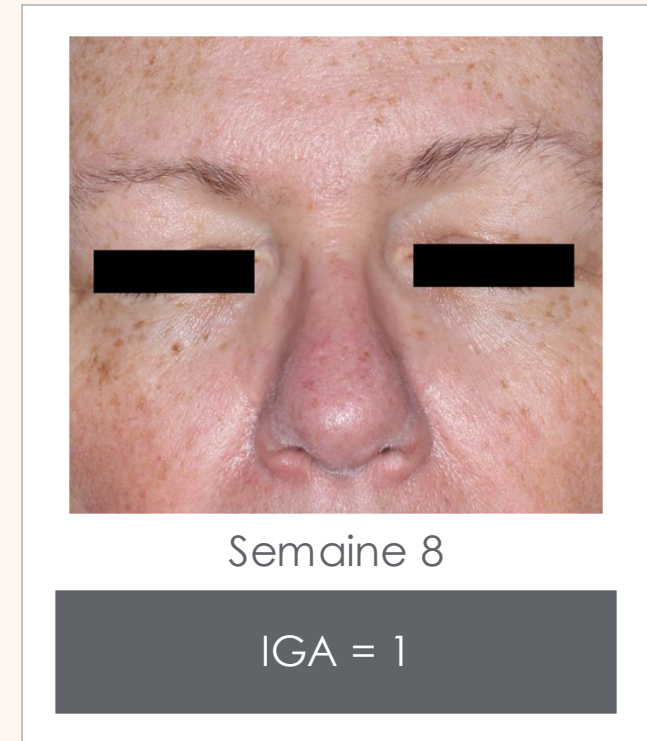
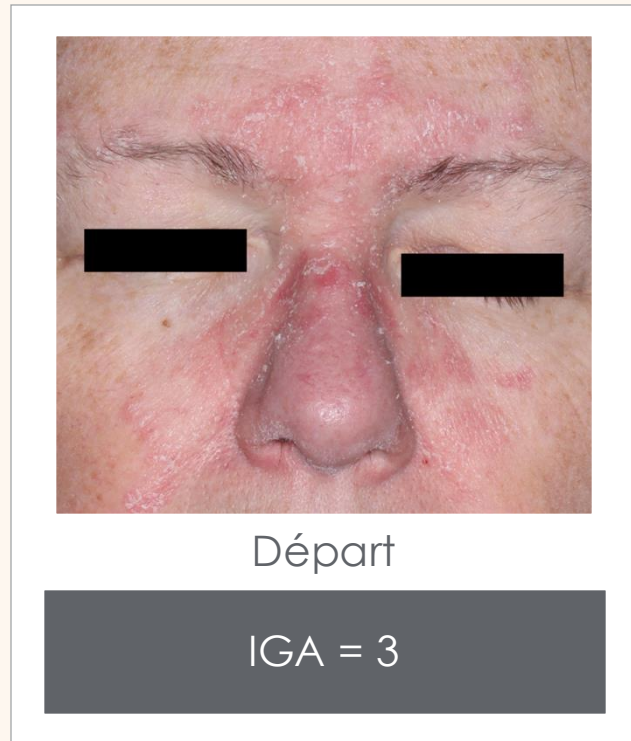

Patient réel de l'essai clinique



Le critère principal d'efficacité était la réussite de l'évaluation globale par l'investigateur (IGA) à la semaine 8, définie par une IGA de 0 (disparition complète des lésions) ou 1 (disparition quasi complète des lésions) et une amélioration de ≥ 2 grades par rapport au départ.